FUNKCJONALNOŚĆ I ESTETYKA W DUECIE

Połączenie wanny z umywalką. Ta ergonomiczna konstrukcja oferuje najwyższy komfort użytkowania. Produkt ma zintegrowane funkcje, takie jak zdolność do kontrolowania zarówno temperatury wody, jak i jej ciśnienia za pomocą jednego przycisku. Wbudowane głośniki umożliwiają natomiast odtwarzanie muzyki z telefonu komórkowego lub urządzenia przy jednoczesnym delektowaniu się kąpielą.
www.desnahemisfera.si

ŚWIECĄCE „NASIONA"

Capsula Pendant Light to zaprojektowana przez Lucie Koldovą wisząca lampa, składająca się z dwóch przenikających się form, tworzących jedną całość. Kształt tego przedmiotu przywołuje na myśl strukturę komórek lub nasion. Zewnętrzna powłoka wykonana jest z przezroczystego szkła, natomiast wewnętrzna może mieć kolor: żółty, fioletowy, szary lub niebieski. **www.luciekoldova.com**

PROSTOTA ELEGANCJI

W myśl zasady „mniej znaczy więcej" firma LAUFEN stworzyła umywalkę, którą charakteryzuje zarówno niezwykła prostota i uniwersalność, jak i najwyższa elegancja. Ta szwajcarska marka o ponadstuletniej tradycji współpracuje z wieloma wyśmienitymi artystami, aby swoje produkty uczynić czymś więcej niż użytkową ceramiką łazienkową. **www.laufen.com**

A WE WNĘTRZU WIOSNA!

Piękne elementy wyposażenia wnętrza w żywych kolorach zawitały również w Lamps&Co. Na wiosnę ta polska firma proponuje oryginale dodatki do pokoju dziecięcego, przedstawia duży wybór uroczych lamp utrzymanych w pastelowej tonacji bieli, różu i niebieskiego albo w intensywnych barwach. Oprócz oświetlenia dostępne są również eleganckie dodatki, takie jak pufy, poduszki, narzuty na łóżko oraz piękne zasłony.
www.lampsandco.pl

ATMOSFERA ZAMKNIĘTA W SZKLE

Lampa, która tworzy naprawdę wyjątkową atmosferę. Wykonana została z ręcznie dmuchanego, przydymionego szkła. Elegancka szarość idealnie współgra zarówno z wnętrzem sypialni, jak i przestrzeni biurowej. Możliwość regulacji natężenia światła jest jej dodatkowym atutem.
www.muuto.com

WIOSENNE ZAPACHY

„Kryształ Górski" to najnowszy model lamp zapachowych francuskiej marki Lampe Berger Paris, dostępny w trzech stonowanych odcieniach: brązowym, koralowym i białym. Flakon wykonany z satynowanego szkła nawiązuje do charakterystycznych form minerału o nazwie będącej nazwą wzoru lampy. Dla miłośników oryginalnych nut zapachowych marka przygotowała na wiosnę nowe esencje, jak choćby soczysta „Wiśnia".
www.lampeberger.com.pl
www.sklep.rosenthal.pl

HEATWAVE, GRZEJNIK W FORMIE ŚCIENNEGO ORNAMENTU

Zaprojektowany przez firmę Jaga we współpracy z Jorisem Laarmanem. System modułów wykonanych z syntetycznego betonu pozwala stworzyć urządzenie grzewcze idealnie dopasowane gabarytami i mocą cieplną do wielkości ogrzewanego pomieszczenia. W podstawowej wersji dostępny jest w kolorze jasnoszarym matowym oraz czarnym matowym. Producent: Jaga (Belgia), dystrybutor: Jaga Polska Sp. z o.o.

JASNO

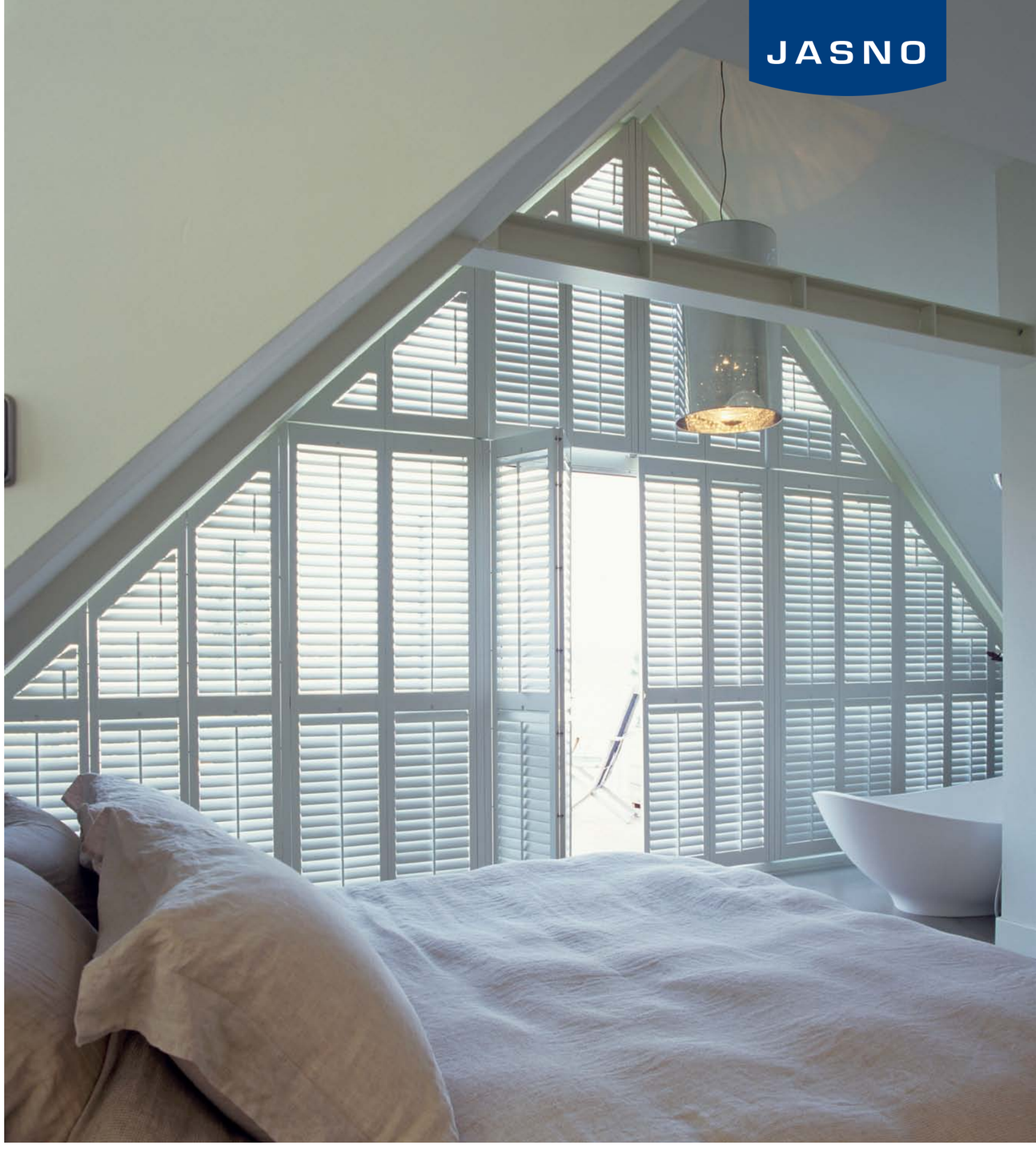

ODKRYJ WSPANIAŁY EFEKT SHUTTERSÓW JASNO

W każdym pomieszczeniu, w którym mieszczą się shuttersy Jasno, dzieje się coś niezwykłego. Od okien łazienkowych aż do całego domu lub nawet hotelu, stosując produkty Jasno, możesz stworzyć swój własny, niepowtarzalny klimat. Okiennice Jasno to więcej niż tylko osłony przeciwsłoneczne. Używając shuttersów, zmienisz każde pomieszczenie w wyjątkowe miejsce. Masz także pełną swobodę w wyborze koloru, odmiany drewna, szerokości lamel i ich wykończenia.
www.jasnoshutters.pl